

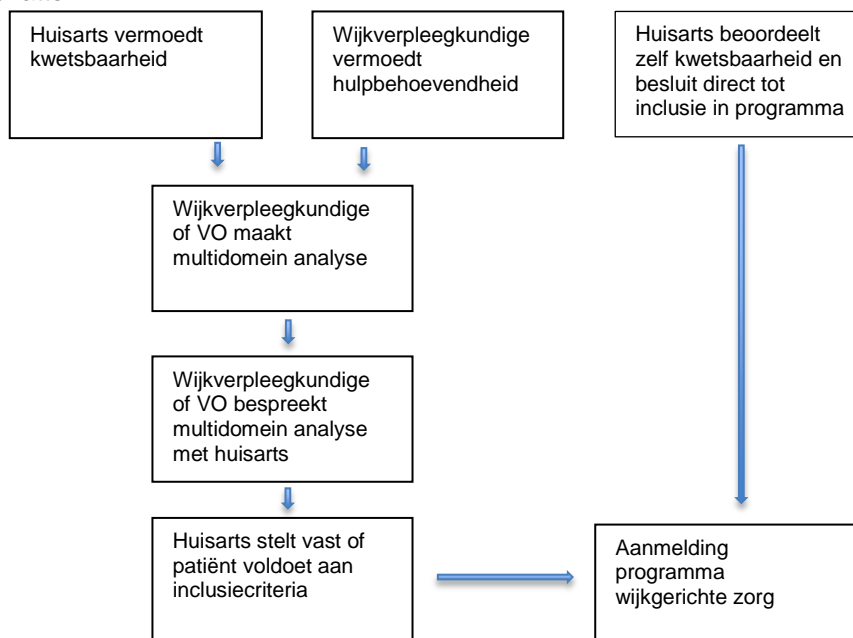

Aanmeldprocedure Wijkgerichte Zorg

Alvorens een patiënt aan te melden voor het programma wijkgerichte zorg, bekijkt de huisarts of een patiënt voldoet aan de inclusiecriteria voor het programma. De huisarts kan hiervoor de wijkverpleegkundige inschakelen ter ondersteuning, deze maakt een multidomein analyse (eventueel met ondersteuning van de Verpleegkundige Ouderenzorg) en bespreekt dit vervolgens met de huisarts. De huisarts kan zelf vermoeden dat er sprake is van kwetsbaarheid, of dit vermoeden ontwikkelen op basis van signalen van de patiënt, mantelzorgers of andere disciplines. Het kan ook voorkomen dat een patiënt al wijkverpleegkundige zorg krijgt, en de wijkverpleegkundige toenemende zorgvraag constateert. Ook dan kan de wijkverpleegkundige een multidomein analyse maken en dit bespreken met de huisarts. Bij de keuze voor een thuiszorgorganisatie is de voorkeur van de patiënt leidend. Een huisarts kan ook zonder multidomein analyse een patiënt aanmelden voor het programma als dit niet nodig is om de hulpbehoefte van de patiënt in te schatten.



De huisarts kan per telefoon of per fax patiënten aanmelden voor het programma wijkgerichte zorg. De aanmelding kan uitsluitend door de huisarts worden gedaan (of door een POH ouderen in opdracht van een huisarts). Wijkverpleegkundigen of medisch specialisten kunnen niet aanmelden, omdat de huisarts in dit programma de regiefunctie vervult.

Per telefoon kan door te bellen met het algemeen informatie- en aanmeldpunt op **06-23584652**. De huisarts krijgt dan een verpleegkundige van de centrale organisatie aan de telefoon, die de aanmelding met de huisarts doorloopt en direct kan bekijken of de patiënt voldoet aan de inclusiecriteria. De huisarts kan ook per fax aanmelden door het aanmeldformulier (zie bijlage) te faxen naar 023-2100170.

Na aanmelding in het programma zal de Verpleegkundige Ouderenzorg (VO) een integraal zorgbehandelplan opstellen en bespreekt dit met de huisarts. Als er nog geen wijkverpleegkundige betrokken is bij de patiënt, dan zal het aanmeldpunt de aanmelding overdragen aan een VO. De VO schakelt de benodigde zorg in, coördineert de samenwerking tussen de verschillende disciplines en initieert naar behoefte een MDO. Momenteel zijn er nog geen VO beschikbaar, omdat het profiel nog in ontwikkeling is. Tot die tijd zal deze rol vervuld worden door wijkverpleegkundigen met telefonisch ondersteuning van de gespecialiseerde verpleegkundigen van het informatiepunt (**06-23584652**).